

TUMAČ ZNAKOVA
TERITORIJALNE I STATISTIČKE GRANICE

- postojeće planirano
- granica Grada Labina
 - Ostale granice**
 - izgrađeni dio građevinskog područja
 - neizgrađeni dio građevinskog područja
 - granica građevinskog područja naselja

RAZVOJ I UREĐENJE POVRŠINA NASELJA

- izgrađeno neizgrađeno neizgrađeno neuređeno
- građevinsko područje naselja

INFRASTRUKTURNI SUSTAVI

- postojeće planirano
- promet - koridor ceste**
 - radijski koridor
- **sve planirane prometnice su koridori u istraživanju

PREDJELI S OGRANIČENJIMA U KORIŠTENJU

- predjeli zaštite kulturno-povijesnih vrijednosti
 - približna lokacija arheološkog lokaliteta
 - pojedinačni zaštićeni ili evidentirani spomenici kulture***
- ***oznake pojedinačnih građevina podudaraju se s oznakama na listu 3.A.

PREGLEDNA SHEMA DETALJNIH LISTOVA

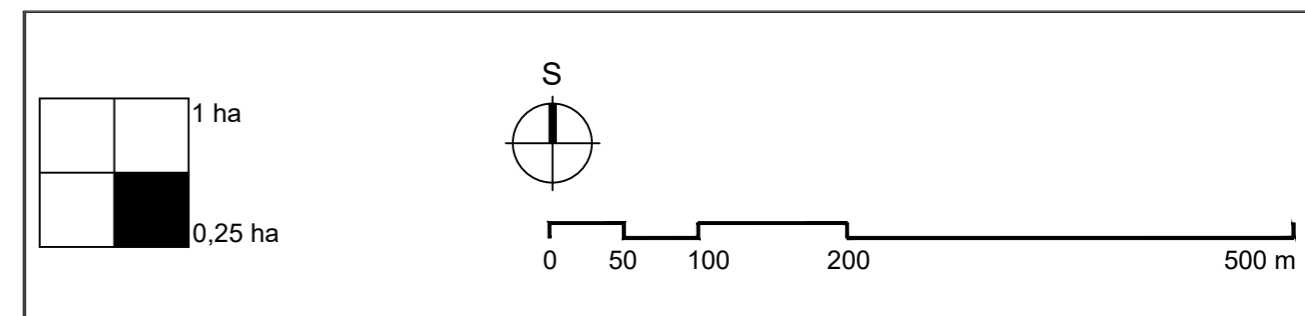
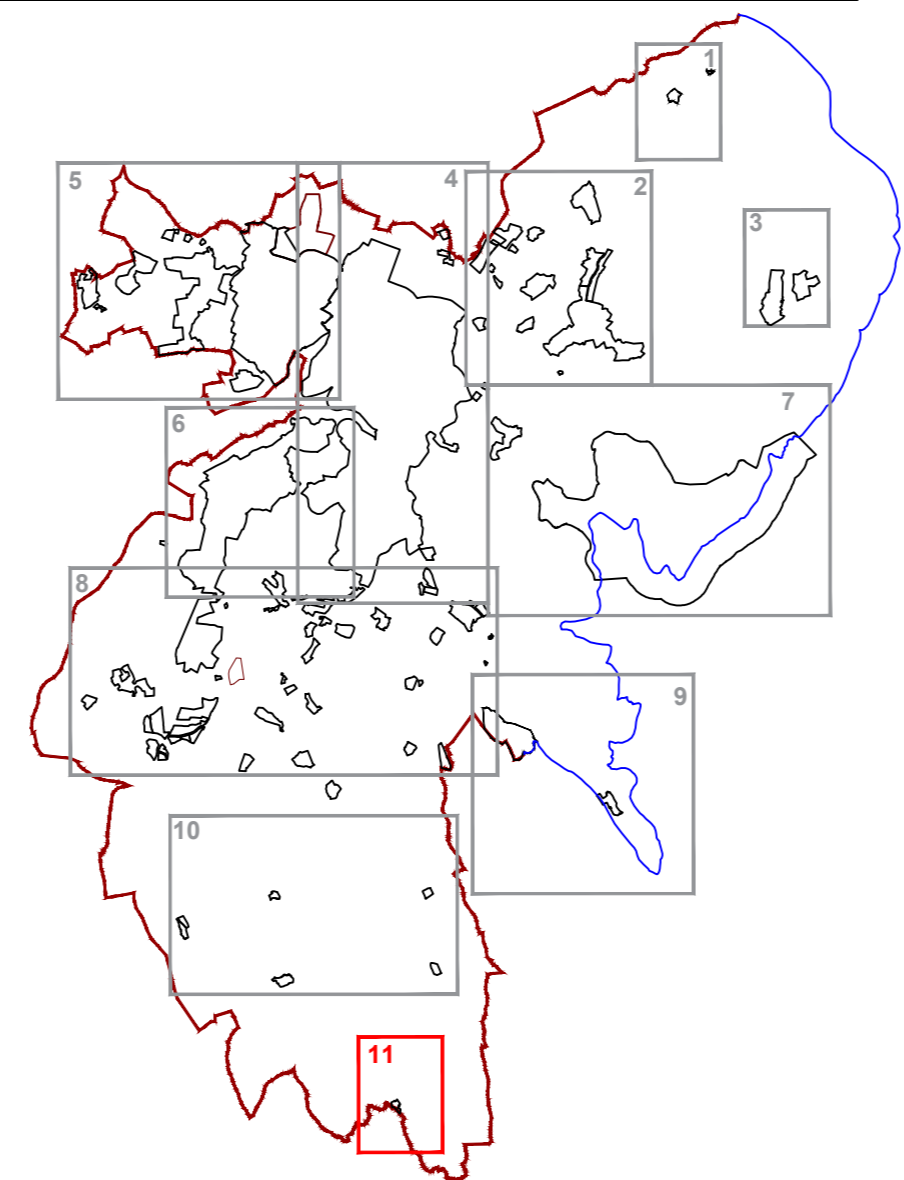

Županija: **ISTARSKA ŽUPANIJA**
Općina/Grad: **GRAD LABIN**

Naziv prostornog plana:
V. IZMJENE I DOPUNE PROSTORNOG PLANA UREĐENJA GRADA LABINA
PRIJEDLOG PLANA ZA JAVNU RASPRAVU

Naziv kartografskog prikaza: **GRAĐEVINSKA PODRUČJA**
MIKALJINI

Broj kartografskog prikaza: 4.11 Mjerilo kartografskog prikaza: 1:5000

Odluka o izradi trećih izmjena i dopuna Prostornog plana uređenja "Službene novine Grada Labina" br. 10/16 od 18.kolovoza 2016. Odluka predstavničkog tijela o donošenju Prostornog plana uređenja (službeno glasilo):

Javna rasprava (datum objave): Javni uvid održan: Javno izlaganje:

Pečat tijela odgovornog za provođenje javne rasprave: Odgovorna osoba za provođenje javne rasprave:
ANAMARIJA LUKŠIĆ, dipl.ing.građ.

Suglasnost na plan prema članku 108. Zakona o prostornom uređenju (NN br. 153/13)

Klasa: UrBroj: datum:

Pravna osoba/tijelo koje je izradilo plan:
Jurcon Projekt d.o.o.
Gotalovečka 4a, Zagreb



Pečat pravne osobe/tijela koje je izradilo plan: Odgovorna osoba:
JURCON PROJEKT d.o.o. za projektiranje i graditeljstvo ZAGREB, Gotalovečka 4/a
ZDRAVKO JURČEC, dipl.ing.građ.

Odgovorni voditelj:
TITO KOSTI, dipl.ing.arh., ovl.arh.urb.



Stručni tim u izradi plana:
Zdravko Jurčec, dipl.ing.građ. Tito Kosty, dipl.ing.arh. Ines Horvat Kotula, dipl.ing.arh.
Gordan Maček, dipl.ing.prom. Renata Fakin, ing.građ. Jelena Luketa Knez, dipl.ing.arh.

Suradnja u izradi u izradi plana: Saša Ivančić, dipl.iur.

Pečat predstavničkog tijela: Predsjednik predstavničkog tijela:
ENI MODRUŠAN

Istovjetnost ovog prostornog plana sa izvornikom ovjerava: Pečat nadležnog tijela:
ANA MARIJA LUKŠIĆ, dipl.ing.građ